



Fondazione Luigi Porro  
Barlassina MB

*al servizio dell'infanzia e della comunità*

Protocollo N. 1056 del 06/08/2021 09.39.53

Cat 03 Clas 01

## **DICHIARAZIONE "SOSTEGNI BIS"**

**(Decreto legge 25/5/2021, n. 73  
convertito dalla Legge 23/7/2021, n. 106)**

L'istituzione autonoma scolastica paritaria **SCUOLA DELL'INFANZIA LUIGI PORRO**  
corrente in **BARLASSINA (MB) Codice Meccanografico MI1A275001**

**a) l'organizzazione interna, con particolare riferimento all'articolazione degli uffici e all'organigramma;**

### ASSETTO STRUTTURALE DELL'ENTE

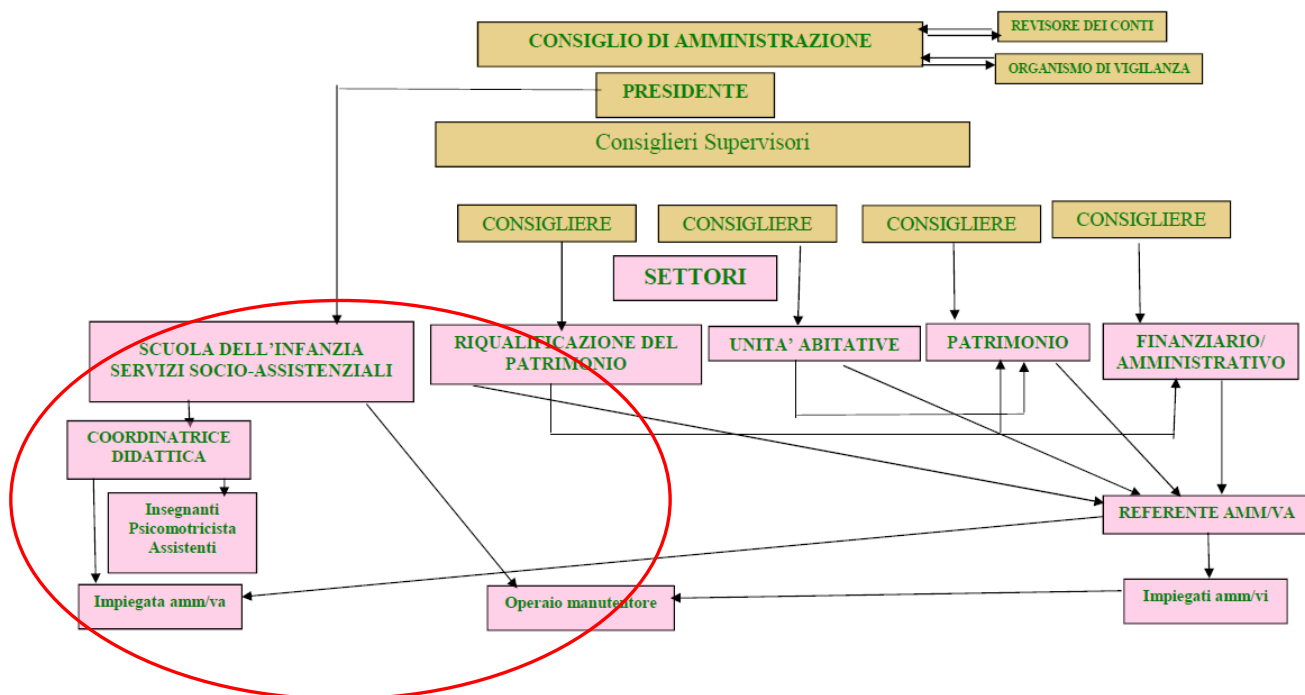

per l'anno scolastico 2020/2021 è stata organizzata in n. 6 sezioni e un ufficio di segreteria

Fondazione Luigi Porro - Via Piave, 17 - 20825 - BARLASSINA (Mb) - Tel. 0362.569552 e 0362.689800 - Fax 0362.560747

Codice fiscale 09344360152 - Partita I.V.A. 00954590964

Sito Internet: [www.fondazioneporro.it](http://www.fondazioneporro.it)

e-mail : [amministrazione@fondazioneporro.it](mailto:amministrazione@fondazioneporro.it)

Scuola dell'Infanzia: L.go Montessori, 3 Tel. 0362.560763 e-mail scuola@fondazioneporro.it,



**b) le informazioni relative ai titolari di incarichi di collaborazione o consulenza, compresi gli estremi dell'atto di conferimento dell'incarico, il curriculum vitae e il compenso erogato**

Nell'anno 2021 ha in essere n. 1 contratto di collaborazione/consulenza con specifico riferimento all'attività scolastica (pedagogista).

**c) il conto annuale del personale e delle relative spese sostenute, con particolare riferimento ai dati relativi alla dotazione organica e al personale effettivamente in servizio e al relativo costo, nonché i tassi di assenza;**

il costo complessivo annuale 2020 del personale ammonta ad euro 242.545,70 ed il tasso di assenza è di 57,51%.

Nel totale dei costi sono compresi anche quelli relativi ad una sezione primavera.

**d) i dati relativi al personale in servizio con contratto di lavoro non a tempo indeterminato;**

la scuola ha occupato nell'anno 2020:

- a tempo indeterminato: n. 8 insegnanti, n. 6 personale non docente. Il personale ATA non è dipendente della Fondazione ma da ditta esterna.

- n. 2 insegnanti a tempo determinato.

**e) i documenti e gli allegati del bilancio preventivo e del conto consuntivo;**

I dati riguardano il centro di costo della scuola dell'infanzia desunto dal bilancio 2020 approvato dal Consiglio di Amministrazione il 29/4/2021. Non ci sono allegati al bilancio e/o rendiconto.

La normativa a cui è sottoposta la gestione della scuola non prevede l'approvazione del Bilancio Preventivo.

**f) le informazioni relative ai beni immobili e agli atti di gestione del patrimonio.**

La Fondazione è proprietaria dell'immobile scuola dell'infanzia censito nel territorio di Barlassina (Mb) Codice Comune A668 – Largo Montessori 3, di cui al Catasto Fabbricati Foglio 6 Particella 344 Sub 702.

Per quanto riguarda agli atti di gestione del patrimonio si rimanda a quanto riportato nel Bilancio d'esercizio allegato.

